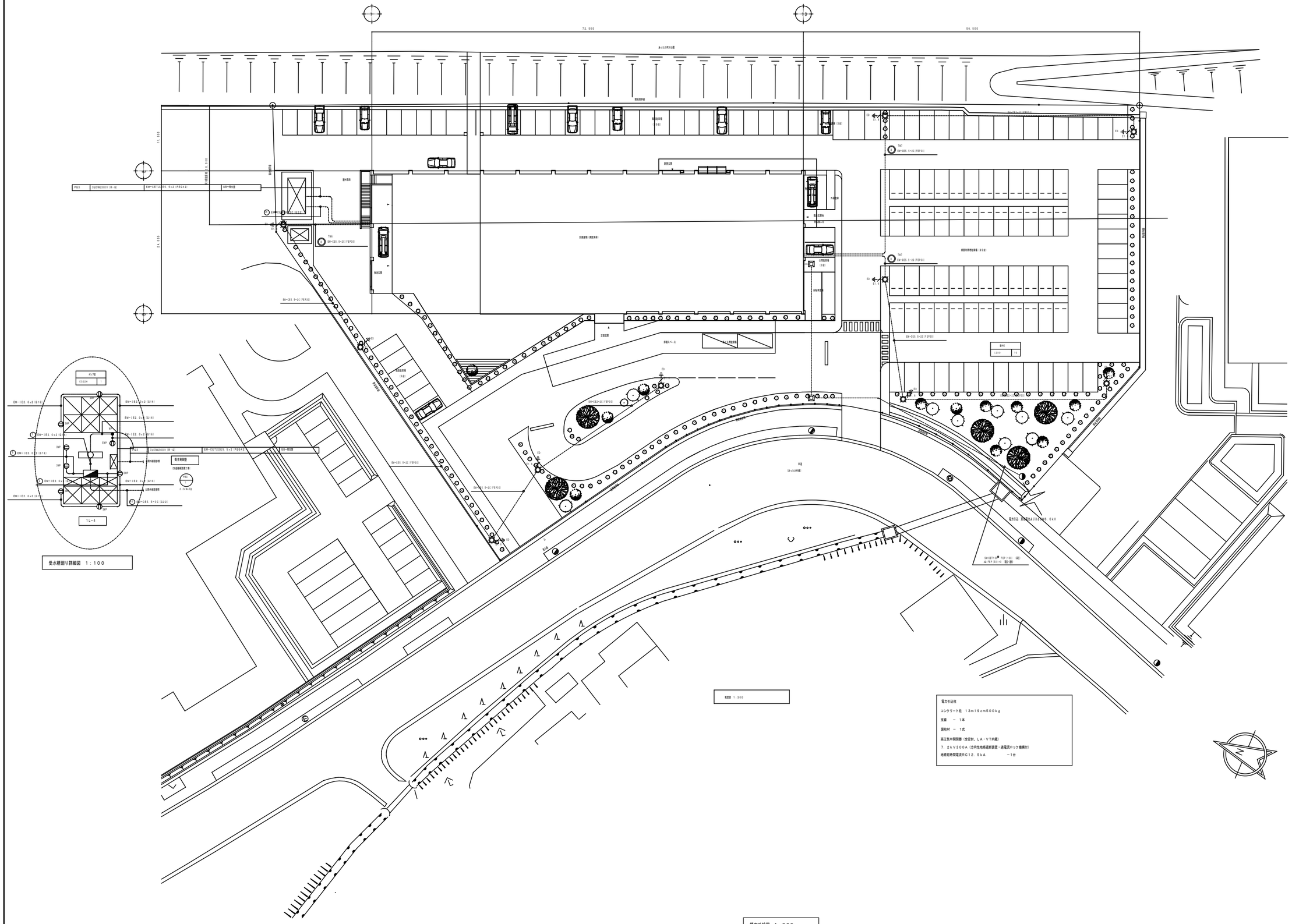
7,200
9,600
11,000
2,000
2,000
EM-CE5 5-2C (FEP30)
EM-CE5 5-3C (G22)
EM-CE2 0×2 (G16)
EM-CE2 0×2 (G16)
EM-CE2 0×2 (G16

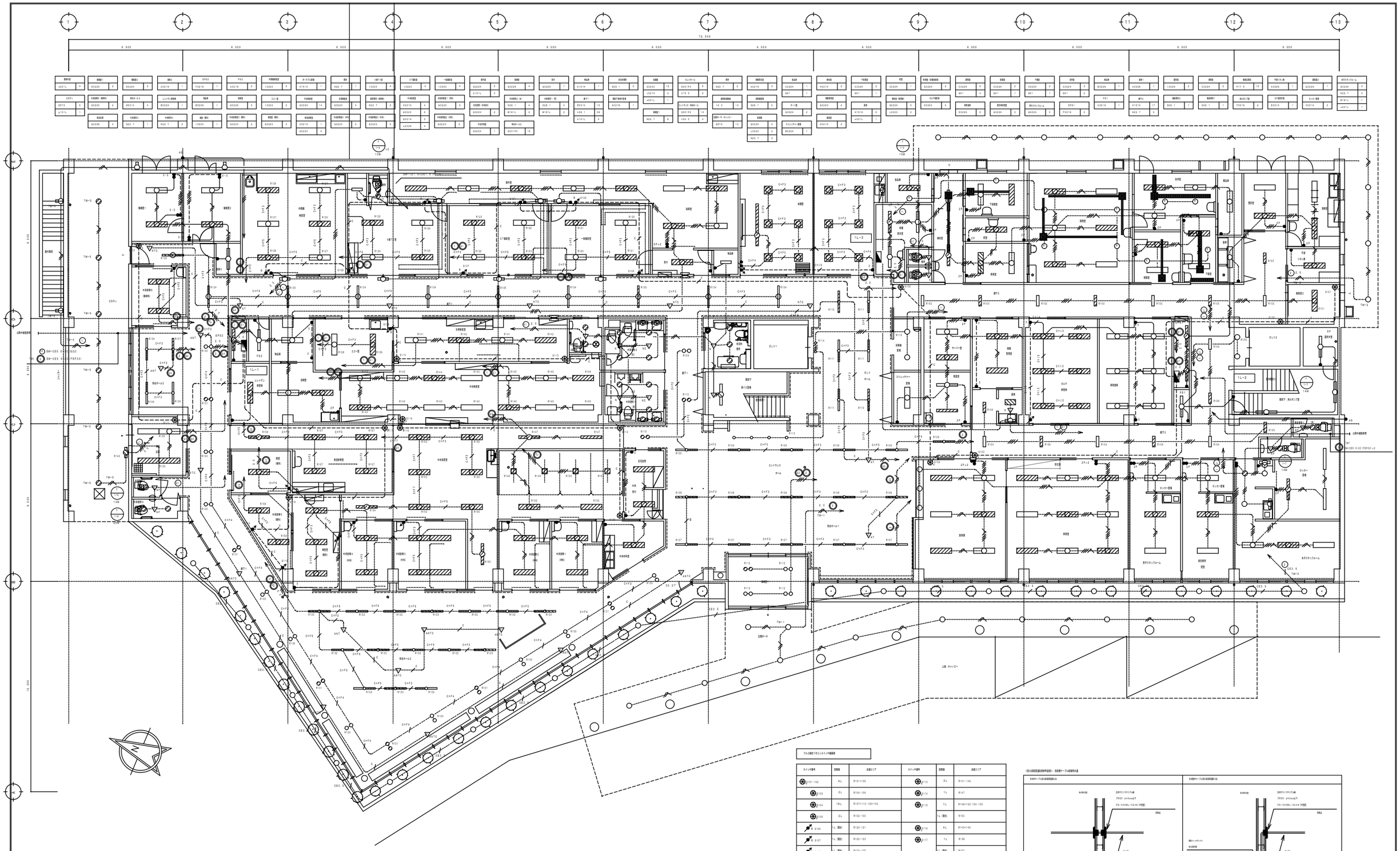

フロア配線ビルセンスイッチ番号表

スイッチ番号	回路数	点灯エリア	スイッチ番号	回路数	点灯エリア
S101-102	6L	R101~106	S113	2L	R141~142
S103	2L	R104~106	S114	1L	R147
S104	18L	R107~113~130~143	S115	7L	R149~152~154~155
S105	2L	R102~103		1L（調光）	R153
S106	1L（調光）	R121~121	S116	4L	R142~145
S107	1L（調光）	R122~123	S117	1L	R156
S108	1L（調光）	R124~125		1L（調光）	R157
S109	1L（調光）	R126~129	S118	1L	R158
S110	1L（調光）	R124~127	S119	1L（調光）	R159
S111	5L	R130~131~138~140	S120	8L	R148~155
S112	4L	R132~131~134~135			

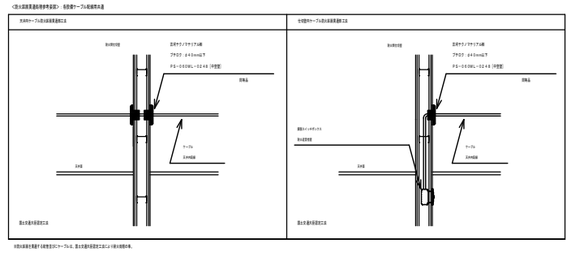

1階平面図 1：100

NTTファシリティーズ	株式会社ＮＴＴファシリティーズ 東北支店 一級建築士事務所 宮城県知事登録第０７Ｘ１０２０２号		特記 一級建築士大臣認定 第１６７２３４号 高橋 一信	工事名 大崎市民病院岩出山分院建設事業	図面名 電灯設備（一般照明） 1階平面図 縮尺 A1：1／100 A3：1／200	図面番号 E－07 区分 電気設備	平成２２年度

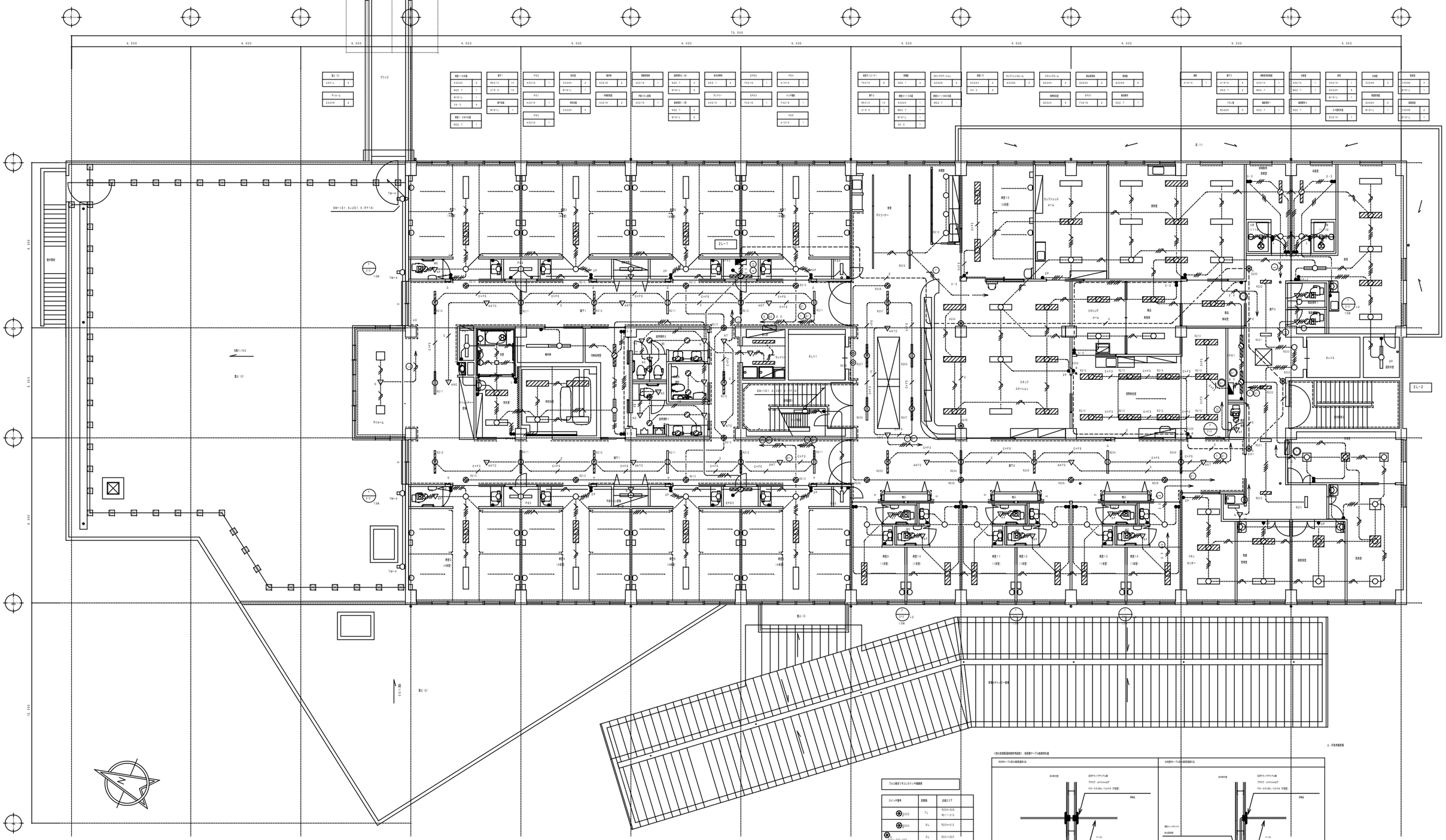

スイッチ番号	回路数	点灯エリア
S205	7L	R204~208 R211~212
S204	9L	R204~212
S201~202~203	3L	R201~203
S206	5L（調光）	R213

2階平面図　1：100

NTTファシリティーズ
株式会社ＮＴＴファシリティーズ
東北支店
一級建築士事務所　宮城県知事登録第０７Ｘ１０２０２号

特記

一級建築士大臣認定　第１６７２３４号　高橋　一信

工事名

大崎市民病院岩出山分院建設事業

図面名　電灯設備（一般照明）　２階平面図

縮尺　Ａ１：１／１００　Ａ３：１／２００

図面番号　Ｅ－０８

平成２２年度

区分　電気設備

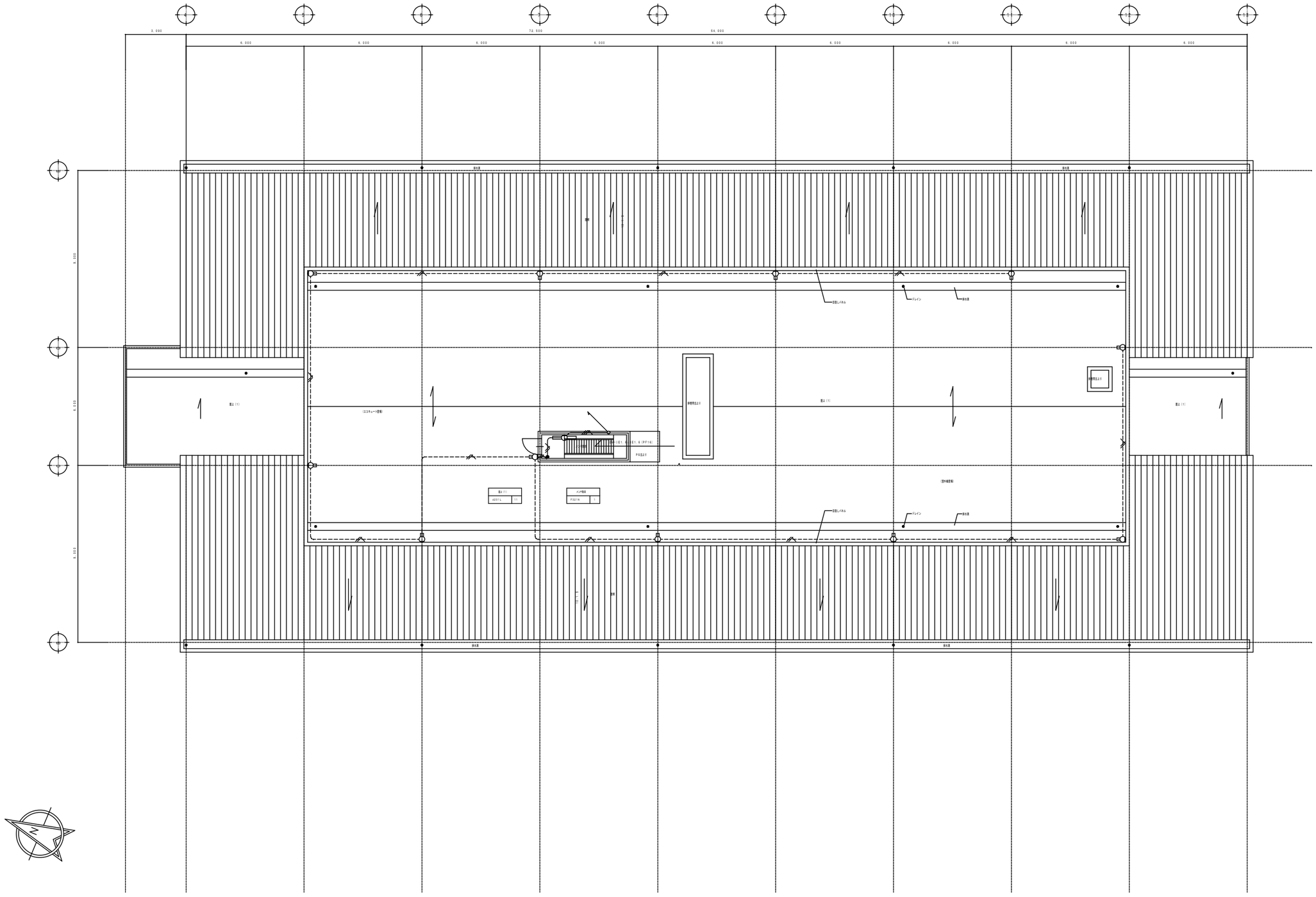

屋上平面図　１：１００

NTTファシリティーズ	株式会社ＮＴＴファシリティーズ 東北支店 一級建築士事務所　宮城県知事登録第０７Ｘ１０２０２号	特記 一級建築士大臣認定　第１６７２３４号　高橋　一信	工事名 大崎市民病院岩出山分院建設事業	図面名 電灯設備（一般照明）　屋上平面図 縮尺 Ａ１：１／１００　Ａ３：１／２００	図面番号 Ｅ－０９ 区分 電気設備	平成２２年度